



ระบบการบันทึกประวัติการปฏิบัติงานของ
ข้าราชการครู (Logbook Teacher)

Logbook-Teacher.otepc.go.th

ความสำคัญ (1)

ว21 กำหนดคุณสมบัติ ผู้ขอประเมินฯ

1. ระยะเวลาการดำรงตำแหน่ง/วิทยฐานะ

2. ชั่วโมงการปฏิบัติงาน

3. วินัย คุณธรรม จริยธรรมฯ

4. การพัฒนา

5. ผลงานที่เกิดจากการปฏิบัติหน้าที่

ดำรงตำแหน่งครูหรือวิทยฐานะ
ที่ดำรงอยู่ในปัจจุบัน เป็นเวลา 5 ปี

ชั่วโมงการปฏิบัติงานในแต่ละปี
ชนก./ชนพ. 800 ชม.
ชช./ชชพ. 900 ชม.
มีชั่วโมงสอนขั้นต่ำตามที่ ก.ค.ศ. กำหนด

ไม่ถูกลงโทษทางวินัย/จรรยาบรรณวิชาชีพ
ย้อนหลัง 5 ปี นับถึงวันที่ยื่นคำขอ

ว 22/60 อบรม 20 ชม. ในแต่ละปี ครบทั้ง 5 ปี

ระยะเวลา 5 ปีการศึกษาย้อนหลัง
- ประเมินตนเอง ตามแบบประเมินผลงานที่เกิด
จากการปฏิบัติหน้าที่ 3 ด้าน 13 ตัวบ่งชี้
- ประเมินรายปี รวม 5 ปีการศึกษา



สาระสำคัญของ Logbook Teacher (2)

ใครบันทึก/ใครรับรอง



ผู้อำนวยการบันทึก

ผู้อำนวยการรับรอง

ครูบันทึก



รายการใน logbook

1. ข้อมูลส่วนบุคคล

2. การมอบหมายงานสอน (ตารางสอน)

3. ชั่วโมงสอนตามตารางสอน

4. งานสนับสนุนการจัดการเรียนรู้

5. งานตอบสนองนโยบายและจุดเน้น

6. การพัฒนาตนเอง

7. ชุมชนการเรียนรู้ทางวิชาชีพ (PLC)

8. ผลการประเมินการปฏิบัติงาน

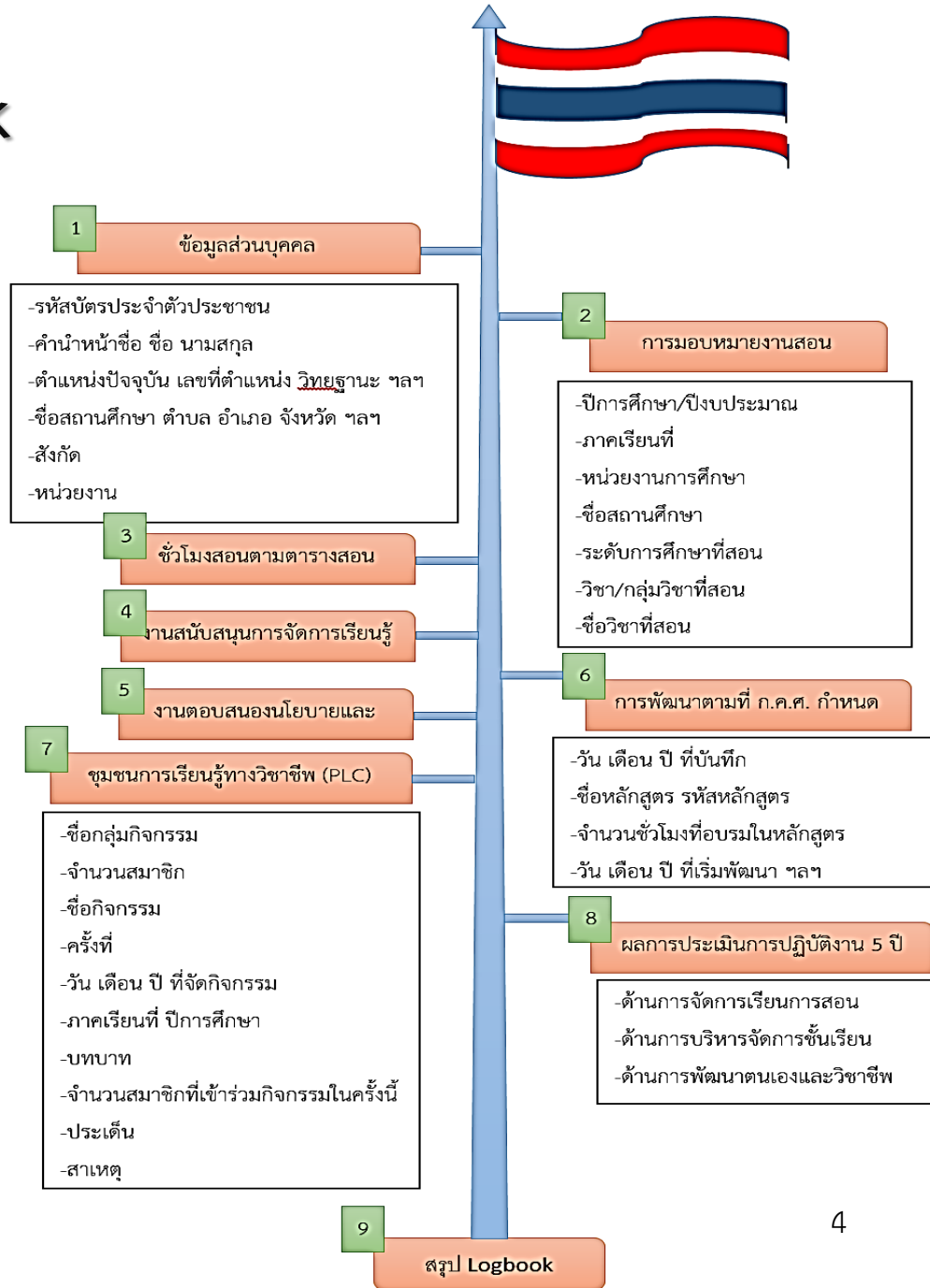

9) ให้ดำเนินการพิจารณาตามหลักเกณฑ์และวิธีการนี้โดย
เคร่งครัด หากภายหลังตรวจสอบพบว่ามี การดำเนินการโดยจงใจ
หรือประมาทเลินเล่อไม่ปฏิบัติให้เป็นไปตามหลักเกณฑ์และวิธีการนี้
หรือมีการดำเนินการที่มีชอบใดๆ ให้ถือว่าเป็นความรับผิดชอบของ
ผู้ขอมีวิทยฐานะหรือเลื่อนวิทยฐานะและผู้ที่เกี่ยวข้อง และเป็น
ความผิดทางวินัย แล้วแต่กรณี

รูปแบบและองค์ประกอบของ Logbook Teacher

แผ่นงานที่ 9-1 สรุปข้อมูลการตรวจสอบเบื้องต้นคุณสมบัติการมีหรือเลื่อนวิทยฐานะ

สรุป LOGBOOK

ข้อมูลรายบุคคลสำหรับการขอมีวิทยฐานะหรือเลื่อนวิทยฐานะชำนาญการพิเศษ สังกัด สำนักงานคณะกรรมการการศึกษาขั้นพื้นฐาน

ชื่อ นายสมชาย ใจดี ตำแหน่ง ครู วิทยฐานะ ครูชำนาญการ

เวอร์ชัน 1.

สรุปผลการตรวจสอบคุณสมบัติสำหรับ การขอมีวิทยฐานะหรือเลื่อนวิทยฐานะ ครูชำนาญการพิเศษ

มีคุณสมบัติครบ

1. ระยะเวลาการดำรงตำแหน่ง 5 ปี 0 เดือน 1 วัน (ระยะเวลาครบ)

2. ระยะเวลาการปฏิบัติงาน/การอบรมและพัฒนาตนเอง/PLC/การประชุมผลงานฯ

ปีที่	ตั้งแต่วันที่	ถึงวันที่	ผลการตรวจสอบชั่วโมงการปฏิบัติงาน						ผลการตรวจสอบเวลาการอบรมและพัฒนาตนเอง			ผลการตรวจสอบเวลาที่ใช้ในกิจกรรม PLC		สรุปผลการประเมินผล งานฯ	มีรายวิชาสอน ที่เกี่ยวข้องกับ การประเมินผล งานทางวิชาการ
			สอนตามตารางสอน	ตรวจสอบ ชั่วโมงสอนชั้น ที่รับผิดชอบ	สนับสนุนการจัดการ เรียนรู้	ตอบสนอง นโยบาย และจุดเน้น	รวม+PLC	สรุปผล	จำนวน	ตรวจสอบองค์ประกอบฯ	ตรวจสอบชั่วโมง อบรมและพัฒนา ตนเอง	จำนวน	สรุปผล		
1	11 กรกฎาคม 2560	10 กรกฎาคม 2561	825:50	ผ่าน	249:00	102:00	1028:50	ครบ	18:00	ครบ	ครบ	52:00	ครบ	ผ่าน	
2	11 กรกฎาคม 2561	10 กรกฎาคม 2562	833:20	ผ่าน	100:00	80:00	843:20	ครบ	18:00	ครบ		52:00	ครบ	ผ่าน	
3	11 กรกฎาคม 2562	10 กรกฎาคม 2563	831:40	ผ่าน	100:00	80:00	841:40	ครบ	18:00	ครบ		52:00	ครบ	ผ่าน	
4	11 กรกฎาคม 2563	10 กรกฎาคม 2564	825:00	ผ่าน	100:00	80:00	835:00	ครบ	18:00	ครบ		52:00	ครบ	ผ่าน	
5	11 กรกฎาคม 2564	10 กรกฎาคม 2565	858:20	ผ่าน	70:00	50:00	828:20	ครบ	20:00	ครบ		52:00	ครบ	ผ่าน	
6	11 กรกฎาคม 2565	10 กรกฎาคม 2566	00:00		00:00	00:00	00:00		00:00			00:00			
7	11 กรกฎาคม 2566	10 กรกฎาคม 2567	00:00		00:00	00:00	00:00		00:00			00:00			
8	11 กรกฎาคม 2567	10 กรกฎาคม 2568	00:00		00:00	00:00	00:00		00:00			00:00			
9	11 กรกฎาคม 2568	10 กรกฎาคม 2569	00:00		00:00	00:00	00:00		00:00			00:00			
10	11 กรกฎาคม 2569	10 กรกฎาคม 2570	00:00		00:00	00:00	00:00		00:00			00:00			

สรุป LOGBOOK

ข้อมูลรายบุคคลสำหรับการขอมีวิทยฐานะหรือเลื่อนวิทยฐานะชำนาญการพิเศษ สังกัด สำนักงานคณะกรรมการการศึกษาขั้นพื้นฐาน

ชื่อ นายสมชาย ใจดี ตำแหน่ง ครู วิทยฐานะ ครูชำนาญการ

สรุปผลการตรวจสอบคุณสมบัติสำหรับการขอมีวิทยฐานะหรือเลื่อนวิทยฐานะ ครูชำนาญการพิเศษ

มีคุณสมบัติครบ

1. ระยะเวลาการดำรงตำแหน่ง 5 ปี 0 เดือน 1 วัน (ระยะเวลาครบ)

2

1

2. ระยะเวลาการปฏิบัติงาน/การอบรมและพัฒนาตนเอง/PLC/การประชุมผลงานฯ

4

3

ปีที่	ตั้งแต่วันที่	ถึงวันที่	ผลการตรวจสอบชั่วโมงการปฏิบัติงาน						ผลการตรวจสอบเวลาอบรมและพัฒนาตนเอง		
			ตอนตามตารางสอน	ตรวจสอบชั่วโมงสอนชั้น คำสั่งพิเศษ	สนับสนุนการจัดการ เรียนรู้	ตอบสนองนโยบาย และจุดเน้น	รวม+PLC	สรุปผล	จำนวน	ตรวจสอบองค์ประกอบฯ	สรุป
1	11 กรกฎาคม 2560	10 กรกฎาคม 2561	625:50	ผ่าน	249:00	102:00	1026:50	ครบ	18:00	ครบ	
2	11 กรกฎาคม 2561	10 กรกฎาคม 2562	633:20	ผ่าน	100:00	60:00	843:20	ครบ	18:00	ครบ	
3	11 กรกฎาคม 2562	10 กรกฎาคม 2563	631:40	ผ่าน	100:00	60:00	841:40	ครบ	18:00	ครบ	
4	11 กรกฎาคม 2563	10 กรกฎาคม 2564	625:00	ผ่าน	100:00	60:00	835:00	ครบ	18:00	ครบ	
5	11 กรกฎาคม 2564	10 กรกฎาคม 2565	658:20	ผ่าน	70:00	50:00	828:20	ครบ	20:00	ครบ	
6	11 กรกฎาคม 2565	10 กรกฎาคม 2566	00:00		00:00	00:00	00:00		00:00		
7	11 กรกฎาคม 2566	10 กรกฎาคม 2567	00:00		00:00	00:00	00:00		00:00		
8	11 กรกฎาคม 2567	10 กรกฎาคม 2568	00:00		00:00	00:00	00:00		00:00		
9	11 กรกฎาคม 2568	10 กรกฎาคม 2569	00:00		00:00	00:00	00:00		00:00		
10	11 กรกฎาคม 2569	10 กรกฎาคม 2570	00:00		00:00	00:00	00:00		00:00		

5

7

8

พัฒนาตนเอง		ผลการตรวจสอบเวลาที่ใช้ในกิจกรรม PLC		สรุปผลการประเมินผล งานฯ	มีรายวิชาสอน ที่เกี่ยวข้องกับ การประเมินผล งานทางวิชาการ
ลักษณะ	ตรวจสอบชั่วโมง อบรมและพัฒนา ตนเอง	จำนวน	สรุปผล		
		52:00	ครบ	ผ่าน	
		52:00	ครบ	ผ่าน	
		52:00	ครบ	ผ่าน	
		52:00	ครบ	ผ่าน	
	ครบ	52:00	ครบ	ผ่าน	
		00:00			
		00:00			
		00:00			
		00:00			
		00:00			

6

แผ่นที่ 1 คุณสมบัติผู้ขอรับการประเมิน

Logbook

ข้อมูลส่วนบุคคล

1	ตำแหน่งหน้าที่ชื่อ ชื่อ นามสกุล	นาย สมชาย ใจดี	เลขที่บัตรประชาชน คุณวุฒิ	12 3456 78912 34 5 ปริญญาตรี (4 ปี) ตบ. การสอนภาษาไทย
2	ตำแหน่งปัจจุบัน วิทยฐานะ เงินเดือน	ครู ชำนาญการ 30,000 บาท	เลขที่ตำแหน่ง ตั้งแต่วันที่	1234 10 มกราคม 2558
3	ชื่อสถานศึกษา เขต/อำเภอ รหัสไปรษณีย์	 	แขวง/ตำบล จังหวัด	
4	สังกัด หน่วยงาน	สำนักงานคณะกรรมการการศึกษาขั้นพื้นฐาน สำนักงานเขตพื้นที่การศึกษา	ชื่อหน่วยงาน (ถ้ามี)	
5	มีความประสงค์จะยื่นขอรับการประเมินเพื่อขอมีหรือเลื่อนวิทยฐานะใด	ครู ชำนาญการพิเศษ		

แผ่นที่ 1 คุณสมบัติผู้ขอรับการประเมิน

6 สังกัดหน่วยงานการศึกษา ระดับการศึกษา และกลุ่มสาระ/สาขาวิชา/วิชาที่เสนอขอผลงานทางวิชาการ(กรณีที่ยื่นขอวิทยฐานะเชี่ยวชาญขึ้นไป)

สังกัดหน่วยงานการศึกษา...	ระดับการศึกษา	กลุ่มสาระ/สาขาวิชา/วิชา
สำนักงานเขตพื้นที่การศึกษา	ประถมศึกษา	ภาษาไทย

การลงนามเพื่อรับรองข้อมูล

การรับรองของตนเอง

ลงชื่อ

สมชาย ใจดี

(นายสมชาย ใจดี)

วัน/เดือน/ปี ที่เริ่มบันทึก

5 กรกฎาคม 2560

วัน/เดือน/ปี ที่ขอมีวิทยฐานะหรือเลื่อนวิทยฐานะ
หมายเหตุ กรอกวันเดียวกันกับแบบ วฐ.1 หน้า 5

10 กุมภาพันธ์ 2563

แผ่นที่ 1 คุณสมบัติผู้ขอรับการประเมิน

การรับรองของ ผอ.สถานศึกษา

ลงชื่อ

สมหวัง ตั้งใจ

(นาย สมหวัง ตั้งใจ)

12 กุมภาพันธ์ 2560

วันเดือนปี

10

ตำแหน่ง

ผู้อำนวยการโรงเรียนอนุบาลวัดปรีนิายก

กรณีที่ในปีใดมีการปรับปรุงหรือแก้ไขข้อมูลในหน้านี้ ให้ผอ.สถานศึกษาที่เป็นผู้บังคับบัญชาในขณะนั้นทำการรับรองใหม่

ลงชื่อ

(นาย)

12 พฤษภาคม 2561

วันเดือนปี

11

ตำแหน่ง

ผู้อำนวยการโรงเรียน....

ลงชื่อ

(นาย)

12 สิงหาคม 2562

วันเดือนปี

ตำแหน่ง

ผู้อำนวยการโรงเรียน....

ลงชื่อ

(นาย)

12 มีนาคม 2563

วันเดือนปี

ตำแหน่ง

ผู้อำนวยการโรงเรียน....

2

แผ่นที่ 2 ข้อมูลการมอบหมายงานสอน

การมอบหมายงานสอน

เป็นการกรอกข้อมูลการมอบหมายงานสอนตามตารางสอนที่อยู่ในหลักสูตรแกนกลางฯ/หลักสูตร ปวช.

NO	ปีการศึกษา/ ปีงบประมาณ	ภาค เรียนที่	หน่วยงานการศึกษา	ชื่อสถานศึกษา	ประเภทการสอนระดับการศึกษาที่ สอน	กลุ่มส สอนวิ
1	2560	1	สำนักงานเขตพื้นที่การศึกษา	โรงเรียนอนุบาลวัดปรีไฉย	ประถมศึกษา	
2	2560	2	สำนักงานเขตพื้นที่การศึกษา	โรงเรียนอนุบาลวัดปรีไฉย	ประถมศึกษา	
3	2561	1	สำนักงานเขตพื้นที่การศึกษา	โรงเรียนอนุบาลวัดปรีไฉย	ประถมศึกษา	
4	2561	2	สำนักงานเขตพื้นที่การศึกษา	โรงเรียนอนุบาลวัดปรีไฉย	ประถมศึกษา	

แผ่นที่ 2 ข้อมูลการมอบหมายงานสอน

ร ปวช., ปวส., ระยะสั้น/หลักสูตรการศึกษานอกระบบ/หลักสูตรฝึกอบรม สคบศ.

วิชาที่	กลุ่มสาระที่สอนสาขาวิชาที่สอนวิชาที่สอน	สาขาวิชา/กลุ่มวิชาที่สอน (ถ้ามี)	ชื่อวิชาที่สอนวิชาที่อบรม	จำนวนคาบต่อสัปดาห์/หลักสูตร	การรับรองของ ผอ. สถานศึกษา	รหัสเอกสารสำหรับตรวจสอบ
	ภาษาไทย	ภาษาไทย	ภาษาไทย	20	ถูกต้อง	2-125601...ภาษาไทย
7	ภาษาไทย	8	9	10	ถูก	12 2-225602...ภาษาไทย
	ภาษาไทย	ภาษาไทย	ภาษาไทย	20	ถูกต้อง	2-325611...ภาษาไทย
	ภาษาไทย	ภาษาไทย	ภาษาไทย	20	ถูกต้อง	2-425612...ภาษาไทย

แผ่นที่ 3 ข้อมูลบันทึกการปฏิบัติงาน

					ค
ปีการศึกษา/ ปีงบประมาณ	ภาคเรียนที่	สัปดาห์ที่	ว/ค/ป ของสัปดาห์		ค
			วันแรกของสัปดาห์	วันสุดท้ายของสัปดาห์	
2560	1	1	15 พ.ค. 2560	21 พ.ค. 2560	
1	1	1	22 พ.ค. 2560	28 พ.ค. 2560	
1	1	1	29 พ.ค. 2560	4 มิ.ย. 2560	

แผ่นที่ 3 ข้อมูลบันทึกการปฏิบัติงาน

ชั่วโมงการปฏิบัติงาน (ชั่วโมงสอนตามตาราง)

ครูบันทึก			ผอ.บันทึกผลการตรวจสอบ		
	กลุ่มสาระที่สอน/สาขาวิชาที่สอน/วิชาที่สอน	ชื่อวิชาที่สอน	รหัสวิชา	จำนวนคาบ/ หลักสูตร	
	ภาษาไทย	ภาษาไทย	ท31011	เกี่ยวข้อง	10
5	ภาษาไทย	ภาษาไทย	ท31011	เกี่ยวข้อง	10
	ภาษาไทย	ภาษาไทย	ท31011	เกี่ยวข้อง	16

แผ่นที่ 4 ข้อมูลบันทึกการปฏิบัติงาน

ปีการศึกษา/ ปีงบประมาณ	ภาคเรียนที่	สัปดาห์ที่	ว/ด/ป ของสัปดาห์	
			วันแรกของสัปดาห์	วันสุดท้ายของสัปดาห์
2560	1	1	15 พ.ค. 2560	21 พ.ค. 2560
2560	1	2	22 พ.ค. 2560	28 พ.ค. 2560
2560	1	3	29 พ.ค. 2560	4 มิ.ย. 2560

1

2

3

4

แผ่นที่ 4 ข้อมูลบันทึกการปฏิบัติงาน

ชั่วโมงสนับสนุนการเรียนรู้)

		ผอ.บันทึกผลการตรวจสอบ		
ร.ก.	รายการงานสนับสนุน	จำนวน	การรับรองของ	รหัสเอกสารสำหรับ ตรวจสอบ
		ชั่วโมง	ผอ. สถานศึกษา	
		8	ไม่ถูกต้อง	256011...
5		6	ไม่ถูกต้อง	256012...
			ไม่ถูกต้อง	

แผ่นที่ 5 ข้อมูลบันทึกการปฏิบัติงาน

3. งานตอบสนองนโยบายและจุดเน้น

ปีการศึกษา/ ปีงบประมาณ	ภาคเรียนที่	สัปดาห์ที่	ว/ด/ป ของสัปดาห์	
			วันแรกของสัปดาห์	วันสุดท้ายของสัปดาห์
2560	1	1	15 พ.ค. 2560	21 พ.ค. 2560
2560	1	2	22 พ.ค. 2560	28 พ.ค. 2560
2560	1	3	29 พ.ค. 2560	4 มิ.ย. 2560

1

2

3

4

แผ่นที่ 5 ข้อมูลบันทึกการปฏิบัติงาน

(งานตอบสนองนโยบายและจุดเน้น)

		ผอ.บันทึกผลการตรวจสอบ	
รายการงานตอบสนองนโยบายและจุดเน้น	จำนวน	การรับรองของ	รหัสเอกสารสำหรับ ตรวจสอบ
	ชั่วโมง	ผอ. สถานศึกษา	
	2	ไม่ถูกต้อง	256011...
		ไม่ถูกต้อง	6012...

5

6

7

8

6 แผ่นที่ 6 ข้อมูลบันทึกการพัฒนาตามที่ ก.ค.ศ. กำหนด

ที่	ว/ด/ป	หลักสูตรที่สถาบันครูพัฒนารับรอง		
	ที่บันทึก	ชื่อหลักสูตร	รหัสหลักสูตร	ความ
1	15 สิงหาคม 2560	การแก้ปัญหาการอ่านเขียนภาษาไทยและภาษาอังกฤษให้ยั่งยืนในโรงเรียนระดับประถมศึกษา	602031002	ม
2	16 สิงหาคม 2561	การจัดการ 1 การเรียนการสอนดิจิทัลวิชา 2 ภาษาไทย ในชั้นเรียน ประถมศึกษา 3	612111011	ม
3	17 สิงหาคม 2562	การจัดการสื่อการเรียนการสอนดิจิทัลวิชา ภาษาไทย ในชั้นเรียน ประถมศึกษา	622111011	ม

6 แผ่นที่ 6 ข้อมูลบันทึกการพัฒนาตามที่ ก.ค.ศ. กำหนด

การพัฒนาตามที่ ก.ค.ศ. กำหนด

ครูบันทึก				ผอ.บันทึกผลการตรวจสอบ		
รายการพัฒนา						
ร	องค์ประกอบการพัฒนา			จำนวนชั่วโมงที่ อบรมในหลักสูตร	ว/ต/ป ที่เริ่มพัฒนา	ระยะ
	ความรู้	ทักษะ	ความเป็นครู			
	มี	มี	มี	10	2 มี.ค. 2560	
	มี	มี	มี	20	3 มี.ค. 2561	

4

5

6

7

8

6

แผ่นที่ 6 ข้อมูลบันทึกการพัฒนาตามที่ ก.ค.ศ. กำหนด

	ระยะเวลาที่เข้ารับ การอบรม (จำนวนวัน)	ใช้สำหรับขอมิ/เลื่อนวิทย ฐานะ ระดับ	ผลการพัฒนา	รหัสเอกสารสำหรับตรวจสอบ	ใช้เป็นคุณสมบัติ ตาม ว21/2560
0	3	ชำนาญการพิเศษ	ผ่าน	6-256088...ประถมศึกษา602031002	การตรวจสอบขอ ผอ. สถานศึกษา ได้
9	3	ชำนาญการพิเศษ	ผ่าน	6-189...ประถมศึกษา612111	ได้
1	3	ชำนาญการพิเศษ	ผ่าน	6-256289...ประถมศึกษา622111011	ได้

9

10

11

12

13

แผ่นที่ 7 ข้อมูลบันทึกกิจกรรม PLC

ชุมชนการเรียนรู้ทางวิชาชีพ
(Professional Learning Community :PLC)

การมีส่วนร่วมในชุมชนก

การมีส่วนร่วมในชุมชนก										
				ครูบันทึก		ผอ.บันทึกผลการตรวจสอบ				
ที่	ชื่อกลุ่มกิจกรรม	จำนวนสมาชิก	ชื่อกิจกรรม	ครั้งที่	ว/ด/ป ที่จัดกิจกรรม	ภาคเรียนที่	ปีการศึกษา	จำนวนชั่วโมง	บทบาท	จำ.ร่วม
1	รักษ์ไทย	5	แก้ปัญหาการสะกดคำของ เด็ก ป.1 ในโรงเรียน...	1	3 มี.ค. 2560	1	2560	5	Model Teacher	
1	รักษ์ไทย	5	แก้ปัญหาการสะกดคำของ เด็ก ป.1 ในโรงเรียน...	2	10 มี.ค. 2060	1	2560	3	Expert	

แผ่นที่ 7 ข้อมูลบันทึกกิจกรรม PLC

ชุมชนการเรียนรู้ทางวิชาชีพ (ต่อ)
(Professional Learning Community :PLC)

ชุมชนการเรียนรู้ทางวิชาชีพ (Professional Learning Community :PLC)

จำนวนสมาชิกที่เข้าร่วมกิจกรรมในครั้งนี้	ประเด็น	สาเหตุ	ความรู้/หลักการที่นำมาใช้	กิจกรรม
5				
4				
10	11	12	13	

แผ่นที่ 7 ข้อมูลบันทึกกิจกรรม PLC

ชุมชนการเรียนรู้ทางวิชาชีพ (ต่อ)

(Professional Learning Community :PLC)

สมาชิก	กิจกรรมที่ทำ	ผลที่ได้จากกิจกรรม	การนำผลที่ได้ไปใช้	อื่นๆ	รหัสเอกสารสำหรับตรวจสอบ	การรับรองของผอ. สถานศึกษา
					2560331...นโรงเรียน...	ถูกต้อง
14	15	16	17	18	20603102...นโรงเรียน	ไม่ถูกต้อง
						ไม่ถูกต้อง
						ไม่ถูกต้อง

8

แผ่นที่ 8 ผลการประเมิน 5 ปี

ผอ. สถานศึกษาเป็นผู้นำผลการประเมิน

มาบันทึกข้อมูลลงใน Logbook

แผนงานที่ 8 (ผลการประเมิน 5 ปี)

รายงานการประเมินผลงานที่เกิดจากการปฏิบัติหน้าที่

รายการประเมิน	ปีการศึกษา 2561	ปีการศึกษา 2562	ปีการศึกษา 2563	ปีการศึกษา 2564	ปีการศึกษา 2565
	ผลประเมิน	ผลประเมิน	ผลประเมิน	ผลประเมิน	ผลประเมิน
1. สำนักงานจัดการเรียนการสอน	ครบ				
1.1 สร้างและหรือพัฒนาหลักสูตร	4				
1.2 การจัดการเรียนรู้					
1.2.1 การออกแบบหน่วยการเรียนรู้	4				
1.2.2 การจัดทำแผนการจัดการเรียนรู้/แผนการจัดการศึกษาเฉพาะบุคคล (IEP)/แผนการสอนเฉพาะบุคคล (IIP)/แผนการจัดประสบการณ์	4				
1.2.3 กลยุทธ์ในการจัดการเรียนรู้	4				
1.2.4 คุณภาพผู้เรียน	4				
1.3 การสร้างและกาพัฒนา สื่อ นวัตกรรม เทคโนโลยีทางการศึกษา และแหล่งเรียนรู้ในการจัดการเรียนรู้	4				
1.4 การวัดและประเมินผลการเรียนรู้	4				
1.5 การวิจัยเพื่อพัฒนาการเรียนรู้	4				
2. สำนักงานบริหารจัดการชั้นเรียน	ครบ				
2.1 การบริหารจัดการชั้นเรียน	4				
2.2 การจัดระบบดูแลช่วยเหลือนักเรียน	4				
2.3 การจัดทำข้อมูลสารสนเทศ และเอกสารประจำชั้นเรียนหรือประจำวิชา	4				
3. สำนักงานพัฒนาตนเองและพัฒนาวิชาชีพ	ครบ				
3.1 การพัฒนาตนเอง	4				
3.2 การพัฒนาวิชาชีพ	4				
ผลการประเมินในแต่ละปีการศึกษา	ผ่าน				
หมายเหตุ สรุปผลการประเมินนี้ยังไม่รวมถึงการประเมินผลงานทางวิชาการในวิทยฐานะเชี่ยวชาญหรือเชี่ยวชาญพิเศษ					
		ผ.ประเมิน		คอมพิวเตอร์ประมวลเอง	

การตั้งชื่อไฟล์ Logbook

ครู

LTeacher -เลข 13 หลัก-ชื่อ-นามสกุล

LTeacher-1234567891234-สมชาย-ใจดี

ผอ.สถานศึกษา

LTeacher-1234567891234-สมชาย-ใจดี-ปีการศึกษา-ภาคเรียน

LTeacher-1234567891234-สมชาย-ใจดี-2560-1 ภาคเรียนที่ 1/2560

LTeacher-1234567891234-สมชาย-ใจดี-2560-2 ภาคเรียนที่ 2/2560



สพท./ส่วนราชการ จะต้องตรวจสอบ Logbook อย่างไร

สพท./ส่วนราชการ/กศจ./อ.ก.ค.ศ. ส่วนราชการฯ เกี่ยวข้องกับ Logbook อย่างไร

1. ตรวจสอบความถูกต้อง

1.1 ตรวจสอบจากแผ่นงาน วฐ.1 กับ logbook

1.2 ตรวจสอบจากแผ่นงาน วฐ.1 กับ วฐ.2-3

3. ลงนามในแผ่นงาน วฐ.1

วฐ.1

๒๓

วฐ.1

แบบคำขอมมีวิทยฐานะหรือเลื่อนวิทยฐานะ ตำแหน่งครู



ดูชื่อไฟล์ที่นำส่ง

LTeacher-
12345678901
23-นายสม
ชาย-ใจดี

1. ข้อมูลทั่วไป

ชื่อผู้ขอ นาย/นาง/นางสาว..... นามสกุล..... อายุ..... ปี
คุณวุฒิ..... ตำแหน่งครู วิทยฐานะ.....
รับเงินเดือนอันดับ คศ. ชั้น/เงินเดือน บาท
สถานศึกษา/หน่วยงานการศึกษา.....
จังหวัด..... สำนักงานเขตพื้นที่การศึกษาประถมศึกษา/มัธยมศึกษา..... เขต

แผ่นงานที่ 1

1. ข้อมูลส่วนบุคคล

ข้อมูลส่วนบุคคล

1	คำนำหน้าชื่อ	นาย	เลขที่บัตรประชาชน	1 2345 67891 23 4
	ชื่อ	สมชาย	คุณวุฒิ	ปริญญาตรี (4 ปี) คบ. การสอนภาษาไทย
	นามสกุล	ใจดี		
2	ตำแหน่งปัจจุบัน	ครู	เลขที่ตำแหน่ง	1234
	วิทยฐานะ	ครูชำนาญการพิเศษ	ตั้งแต่วันที่	25 มกราคม 2555
	เงินเดือน	25,000 บาท		
3	ชื่อสถานศึกษา	โรงเรียนอนุบาลวัดปรีไยค	แขวง/ตำบล	บ้านพานถม
	เขต/อำเภอ	พระนคร	จังหวัด	กรุงเทพฯ 32
	รหัสไปรษณีย์	10200		

2. วิชา/สาขา/กลุ่มสาระการเรียนรู้ที่ทำการสอน จำนวน.....วิชา รวม.....ชั่วโมง/สัปดาห์
 (ให้รายงาน ทุกวิชา/สาขา/กลุ่มสาระการเรียนรู้ ทุกชั้น/ระดับ ที่ทำการสอน นับแต่วันที่ยื่นคำขอ ย้อนหลังไป
 5 ปีการศึกษาติดต่อกัน)

2.1 ปีการศึกษา

วิชา/สาขา/กลุ่มสาระการเรียนรู้.....ชั้น/ระดับ.....จำนวน.....ชั่วโมง/สัปดาห์

วิชา/สาขา/กลุ่มสาระการเรียนรู้.....ชั้น/ระดับ.....จำนวน.....ชั่วโมง/สัปดาห์

2.2 ปีการศึกษา

แผ่นงานที่ 9-2 สำหรับบันทึก
 เพื่อกรอกแบบ วฐ.2

สำหรับบันทึกข้อมูลเพื่อกรอก

สีเหลืองสำหรับครู

ปีการศึกษา/ ปีงบประมาณ	ภาคเรียนที่	วันแรกของการ บันทึกในภาคเรียน	วันสุดท้ายของการ บันทึกในภาคเรียน	ชั่วโมงสอนตาม ตารางสอน	ชั่วโมงงาน สนับสนุนการ จัดการเรียนรู้	ชั่วโมงงาน ตอบสนอง นโยบายและจุดเน้น	ชั่วโมง PLC	รวมชั่วโมง
2560	1	16 พฤษภาคม 2560	31 ตุลาคม 2560	248:20	154:00	44:00	52:00	498:20
2560	2	1 พฤศจิกายน 2560	15 พฤษภาคม 2561	265:00	50:00	30:00	00:00	345:00
2561	1							

แผ่นงานที่ 2 การมอบหมายงานสอน

NO	ปีการศึกษา/ ปีงบประมาณ	ภาค เรียนที่	กลุ่มสาระที่สอน/สาขาวิชาที่สอน/ วิชาที่สอน	สาขาวิชา/กลุ่มวิชาที่สอน (ถ้ามี)	ชื่อวิชาที่สอน/วิชา ที่อบรม	จำนวนคาบต่อ สัปดาห์/หลักสูตร	การรับรองของ ผอ. สถานศึกษา
1	2560	1	ภาษาไทย	ภาษาไทย	ภาษาไทย	20	ถูกต้อง
2	2561	1	คณิตศาสตร์	คณิตศาสตร์	คณิตศาสตร์	16	ถูกต้อง
3	2562	1	วิทยาศาสตร์	วิทยาศาสตร์	วิทยาศาสตร์	12	ถูกต้อง

3. วิทยาลัยฯ ที่ขอ

○ วิทยาลัยฯ ครุชำนาญการ

○ วิทยาลัยฯ ครุชำนาญการพิเศษ

○ วิทยาลัยฯ เชี่ยวชาญ

เสนอผลงานทางวิชาการ สาขาวิชา/กลุ่มสาระการเรียนรู้/.....

1. เรื่อง.....

2. เรื่อง.....

○ วิทยาลัยฯ เชี่ยวชาญพิเศษ

เสนอผลงานทางวิชาการ สาขาวิชา/กลุ่มสาระการเรียนรู้/.....

1. เรื่อง.....



แผ่นงานที่ 1

1. ข้อมูลส่วนบุคคล

Logbook

ข้อมูลส่วนบุคคล

5 มีความประสงค์จะยื่นขอรับการประเมินเพื่อขอมีหรือเลื่อนวิทยฐานะใด

ครู **เชี่ยวชาญ**

โปรดกรอกข้อมูลในข้อ 6

4.2 จำนวนชั่วโมงการปฏิบัติงาน ย้อนหลัง 5 ปีติดต่อกัน นับถึงวันที่ยื่นคำขอ

ชั่วโมงการปฏิบัติงาน	ปีที่ 1	ปีที่ 2	ปีที่ 3	ปีที่ 4	ปีที่ 5
	(ตั้งแต่วันที่ ถึงวันที่)	(ตั้งแต่วันที่ ถึงวันที่)	(ตั้งแต่วันที่ ถึงวันที่)	(ตั้งแต่วันที่ ถึงวันที่)	(ตั้งแต่วันที่ ถึงวันที่ยื่นคำขอ)
1) ชั่วโมงสอนตาม ตารางสอน					
2) งานสนับสนุน การจัดการเรียนรู้ - ปฏิบัติงานบริหาร วิชาการ งานบริหาร งานบุคคล งานบริหาร งบประมาณ หรือ งานบริหารงานทั่วไป - การมีส่วนร่วมใน ชุมชนการเรียนรู้ทาง วิชาชีพ (PLC)					
3) งานตอบสนอง นโยบายและจุดเน้น					
รวม					

แผ่นงานที่ 9-1 สรุป logbook

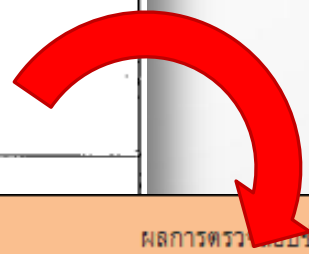

ปี	ตั้งแต่วันที่	ถึงวันที่	ผลการตรวจนับชั่วโมงการปฏิบัติงาน						
			สอนตามตารางสอน	ตรวจสอบ ชั่วโมงสอนนับ ค่า/สัปดาห์	สนับสนุนการจัดการ เรียนรู้	ตอบสนอง นโยบาย และจุดเน้น	รวม+PLC	สรุปผล	
1	10 กุมภาพันธ์ 2558	9 กุมภาพันธ์ 2559	00:00		00:00	00:00	00:00		
2	10 กุมภาพันธ์ 2559	9 กุมภาพันธ์ 2560	00:00		00:00	00:00	00:00		
3	10 กุมภาพันธ์ 2560	9 กุมภาพันธ์ 2561	463:20	ผ่าน	204:00	74:00	791:20	ไม่ครบ	
4	10 กุมภาพันธ์ 2561	9 กุมภาพันธ์ 2562	629:10	ผ่าน	100:00	60:00	839:10	ครบ	
5	10 กุมภาพันธ์ 2562	9 กุมภาพันธ์ 2563	652:30	ผ่าน	100:00	60:00	862:30	ครบ	

4.3 การมีวินัย คุณธรรม จริยธรรมและจรรยาบรรณวิชาชีพ ย้อนหลัง 5 ปี นับถึงวันที่ยื่นคำขอ

(1) การถูกลงโทษทางวินัย

ไม่เคย

เคย สถานโทษ..... คำสั่ง..... เลขที่...../.....
ลงวันที่..... ตั้งแต่วันที่.....

(2) การถูกลงโทษทางจรรยาบรรณวิชาชีพ

ไม่เคย

เคย สถานโทษ..... คำสั่ง..... เลขที่...../.....
ลงวันที่..... ตั้งแต่วันที่.....



ดูจาก ก.พ.7 หรือ ก.ค.ศ.16

4.5 ผลการประเมินผลงานที่เกิดจากการปฏิบัติหน้าที่ในตำแหน่งและวิทยฐานะที่ดำรงอยู่
ย้อนหลัง 5 ปีการศึกษาติดต่อกัน นับถึงวันที่สิ้นสุดปีการศึกษาก่อนวันที่ยื่นคำขอ

ผลการประเมิน	ปีการศึกษา	ปีการศึกษา	ปีการศึกษา	ปีการศึกษา	ปีการศึกษา
ผลงานที่เกิด จากการปฏิบัติ หน้าที่	<input type="radio"/> ผ่าน <input type="radio"/> ไม่ผ่าน	<input type="radio"/> ผ่าน <input type="radio"/> ไม่ผ่าน	<input type="radio"/> ผ่าน <input type="radio"/> ไม่ผ่าน	<input type="radio"/> ผ่าน <input type="radio"/> ไม่ผ่าน	<input type="radio"/> ผ่าน <input type="radio"/> ไม่ผ่าน

แผ่นงานที่ 8
ผลการประเมินฯ

งานที่เกิดจากการปฏิบัติหน้าที่

รายการประเมิน	ผลการประเมิน				
	ปีการศึกษา / ปีงบประมาณ 2560	ปีการศึกษา / ปีงบประมาณ 2561	ปีการศึกษา / ปีงบประมาณ 2562	ปีการศึกษา / ปีงบประมาณ 2563	ปีการศึกษา / ปีงบประมาณ 2564
3.1 การพัฒนาตนเอง	4	4	4	4	4
3.2 การพัฒนาวิชาชีพ	4	4	4	4	4
ผลการประเมินในแต่ละปีการศึกษา	ผ่าน	ผ่าน	ผ่าน	ผ่าน	ผ่าน

หมายเหตุ สรุปลผลการประเมินนี้ยังไม่รวมถึงการประเมินผลงานทางวิชาการในวิทยฐานะเชี่ยวชาญหรือเชี่ยวชาญพิเศษ

ผอ.ประเมิน คอมพิวเตอร์ประมวลเอง

ข้าพเจ้าขอรับรองว่าข้อมูลดังกล่าวข้างต้นถูกต้องและตรงตามความเป็นจริงทุกประการ พร้อมนี้ได้แนบ

เอกสารหลักฐานมาด้วยแล้ว

(ลงชื่อ).....ผู้ขอ

(.....)

ตำแหน่ง.....

วันที่..... เดือน..... พ.ศ.



แผ่นงานที่ 1

1. ข้อมูลส่วนบุคคล

การลงนามเพื่อรับรอง

ลงชื่อ

วัน/เดือน/ปี ที่เริ่มบันทึก

วัน/เดือน/ปี ที่ขอมีวิทยฐานะหรือเลื่อนวิทยฐานะ
หมายเหตุ กรอกวันเดียวกันกับแบบ วฐ.1 หน้า 5

การรับรองของตนเอง

สมชาย ใจดี

(นายสมชาย ใจดี)

5 กรกฎาคม 2560

10 กุมภาพันธ์ 2563

40

ความเห็นของผู้อำนวยการสถานศึกษา

ตรวจสอบแล้วเห็นว่า

- มีคุณสมบัติครบถ้วนตามหลักเกณฑ์
- ขาดคุณสมบัติ

(ลงชื่อ).....

(.....)

ตำแหน่งผู้อำนวยการสถานศึกษา

วันที่..... เดือน..... พ.ศ.

ความเห็นของผู้อำนวยการสำนักงานเขตพื้นที่การศึกษา

ตรวจสอบแล้วเห็นว่า

- มีคุณสมบัติครบถ้วนตามหลักเกณฑ์
- ขาดคุณสมบัติ

(ลงชื่อ).....

(.....)

ตำแหน่งผู้อำนวยการสำนักงานเขตพื้นที่การศึกษา

วันที่..... เดือน..... พ.ศ.

แผ่นงานที่ 1

1. ข้อมูลส่วนบุคคล

ลงชื่อ	สมหวัง ตั้งใจ	12 กุมภาพันธ์ 2560
	(นาย สมหวัง ตั้งใจ)	วัน/เดือน/ปี
ตำแหน่ง	ผู้อำนวยการโรงเรียนอนุบาลวัดปรีนิายก	
กรณีที่ไม่ได้มีการปรับปรุงหรือแก้ไขข้อมูลในหน้านี้ ให้ผอ.สถานศึกษาที่เป็นผู้บังคับบัญชา		
ลงชื่อ		12 พฤษภาคม 2561
	(นาย)	วัน/เดือน/ปี
ตำแหน่ง	ผู้อำนวยการโรงเรียน....	
ลงชื่อ		12 สิงหาคม 2562
	(นาย)	วัน/เดือน/ปี
ตำแหน่ง	ผู้อำนวยการโรงเรียน....	
ลงชื่อ		12 มีนาคม 2563
	(นาย)	วัน/เดือน/ปี
ตำแหน่ง	ผู้อำนวยการโรงเรียน....	

https://logbook-teacher.otepec.go.th/

Secure | https://logbook-teacher.otepec.go.th



สำนักงาน ก.ค.ศ. กระทรวงศึกษาธิการ

Logbook Teacher

หนังสือแจ้งเวียน คู่มือการประเมินฯ และโปรแกรมการบันทึกประวัติการปฏิบัติงาน (Logbook)

 โปรแกรม LTeacher (สำหรับบันทึกข้อมูล)

ปรับปรุงวันที่ 3 สิงหาคม 2561 (เฉพาะ สอศ. และ สคบศ.)
มีการปรับปรุงในส่วนของ การคำนวณชั่วโมงขั้นต่ำต่อสัปดาห์
และต่อภาคเรียน
เพื่อความสมบูรณ์ในการประมวลผลของ สอศ. และ สคบศ.
ควรใช้เวอร์ชันนี้

 โปรแกรม LTeacher สำหรับ สอศ. และ สคบศ.
(สำหรับบันทึกข้อมูล)

คู่มือการใช้งานโปรแกรม LTeacher

 ตัวอย่างการบันทึกข้อมูลในโปรแกรม L Teacher

หลักเกณฑ์ ว21/2560

ว21/2560 - หลักเกณฑ์และวิธีการให้ข้าราชการครูและบุคลากรทางการศึกษาตำแหน่งครูมีวิทยฐานะและเลื่อนวิทยฐานะ

 คู่มือการประเมินฯ ว21/2560 สพฐ.

 แบบ วฐ.1-3 (ปรับปรุงใหม่) สพฐ.

 คู่มือการประเมินฯ ว21/2560 สอศ.

 แบบ วฐ.1-3 (ปรับปรุงใหม่) สอศ.

 คู่มือการประเมินฯ ว21/2560 สำนักงาน กศน.

 แบบ วฐ.1-3 (ปรับปรุงใหม่) สำนักงาน กศน.

 คู่มือการประเมินฯ ว21/2560 สำนักบริหารงานการ

หลักเกณฑ์ ว22/2560

ว22/2560 - หลักเกณฑ์และวิธีการพัฒนาข้าราชการครูและบุคลากรทางการศึกษา สายงานการสอน

เอกสารอื่นที่เกี่ยวข้อง

[PowerPoint] ว22/2560 (ส่วนราชการ)

หลักสูตรที่สถาบันคุรุพัฒนารับรอง

[ประกาศ ณ วันที่ 23 มีนาคม 2561] รายชื่อหลักสูตรการพัฒนาข้าราชการครูของสำนักงานคณะกรรมการการศึกษาขั้นพื้นฐาน

[ประกาศ ณ วันที่ 30 มีนาคม 2561] รายชื่ออนุหลักสูตรการ



Thank you

ชุมชนและการสื่อสาร

เกี่ยวกับหลักเกณฑ์ฯ : 02-280-3223 หรือ 02-280-1029

เกี่ยวกับโปรแกรม Logbook : 02-280-2841

Email : it.otepc@gmail.com

 Facebook Group : **Logbook Teacher - บันทึกประวัติการปฏิบัติงาน สำหรับข้าราชการครู**

<http://logbook-teacher.otepc.go.th/>